

文化  
情報

# 姫路

11  
2020



CLOSE UP

姫路シネマクラブ

## 日常を離れ、 スクリーンの上の広場へ

### 姫路シネマクラブ

クローズアップ



姫路地域の映画愛好者によって1997年に設立された「姫路シネマクラブ」は全国でも珍しい会員制の非営利団体で、入会金と会費を納めると2カ月に1回の例会（上映会）に参加できます。会員有志の運営委員が新聞や雑誌などで紹介されながらも市内の映画館では上映されない名作を求めて大阪や神戸などの映画館へ足を運び、製作地域が偏らないよう配慮しながら例会作品を選定しています。

このたびのコロナ禍で3月例会は延期し、5月例会は設立以降初めての中止に。しかし6月には、3月に予定していた「神宮希林 わたしの神様」を上映しました。「会員制なので参加者が特定されていることや、参加者が集中しがちな回を避けてもらうよう会報で個別に案内できたことなどが、早く再開できた理由かも」と事務局の奥村由佳子さんは話します。

座席数を減らすために通常は2日間の例会を3日間に広げたほか、受付担当者はフェイスシールドを着用し、参加者には検温とマスク着用を依頼。上映中は扉を開放、舞台上で行っていた上映前の挨拶は舞台袖からのアナウンスにとどめ、会場のあちこちに消毒液を配置。「こんなときに」という意見も「不謹慎」という中傷もなく、参加率が大きく下がることもなく、「ここまで対策をとってくださるなら安心。ご苦労さま」という声が多く届けられたといいます。

さらに、アンケートの記入が急増。それまでは参加者の1割程度で、それでも他の映画サークルに比べて多かったのですが、万が一の時のために記名を依頼したところ5割以上の方がなんらかの感想を記入するように。多くの評価が受けられるようになったことは不幸中の幸いだと話します。

11月には第142回例会「それだけが、僕の世界」を3日間にわたりキャスパホールで開催します。主演は韓流スター

のイ・ビョンホン。大ファンだという運営委員の一人は「ピシッとスーツを着てアクションが素晴らしくて、という若い頃のイメージが強く、歳をとるとどうなるのか心配していた。今年50歳。落ちぶれた元プロボクサーを演じる彼をみて、いい役者さんになったなあ、と惚れ直しました」と話します。

来年1月下旬の第143回例会は、20世紀に活躍した女性指揮者の半生を描いた「レディ・マエストロ」を予定。入会は事前申し込みが原則ですが、当日入会もできます。同委員の内海知香子さんは「ちょっと早めに、余裕をもってお越しただければ。ここは映画を通して人々がゆるやかにつながれる場所。わたしたちは『スクリーンの上の広場』と呼んでいます。映画が好きで、継続していろいろな作品を観てみようと思われるなら、ぜひお仲間にと呼びかけています。

自粛期間を経て、スクリーンで鑑賞する魅力を改めて感じたという同委員の竹中啓二さん。「日常を離れ、暗闇のなかに身を置く。家で観るのとは、作品に向かう覚悟も集中力も違う。映画はそもそもスクリーンに映すためにつくられていて、風景や背景、俳優の表情など、小さな画面では見落とししたり見逃したりする部分が必ずある。絵画作品を図録ではなく美術館で観る、音楽をCDでなくライブ会場で聴く、それと同じことが映画にも言えると思うんです。東京で観られる作品数を100とすれば、神戸が4分の1、姫路はそれ以下。良い映画を大きなスクリーンで観られる機会を、これからも姫路で提供していきたい」と話しています。

※第142回例会の詳細は8ページをご覧ください。

☎姫路シネマクラブ ☎079-281-8007

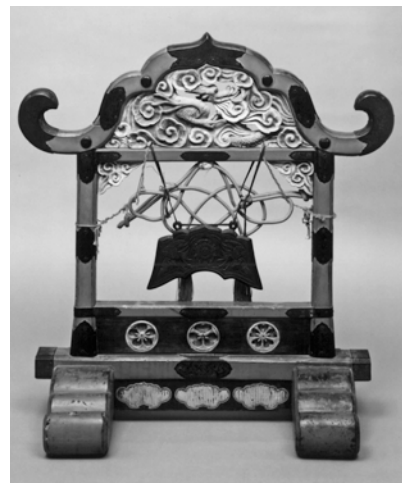

磬架(書写山圓教寺蔵)

## 書写の里・美術工芸館で「漆うるわし展」が開催中

書写の里・美術工芸館で「漆うるわし―書写塗・竹田塗・丹波漆―兵庫県下の漆」が開かれています。

英語で「チャイナ」といえば陶磁器のことを、「ジャパン」といえば漆器のことを指すにもかかわらず、原料の漆の98%が外国産で、作品が高価であること

もあって、私たちから遠い存在になっている漆器や漆工芸。そこで、「日本の伝統文化を守る意味でも、漆・漆芸の歴史や製法、現状について、知られざる兵庫県下の漆を通して一緒に学びましょう」というのが本展のコンセプトだと、同館学芸員の岡崎美穂さんは話します。

展示は概ね、以下の3つのコーナーに分かれ、寺院に伝わる仏具や漆器、漆掻きの道具などの現物や、漆掻きの作業や漆の四季を映し出した写真、発掘資料パネルなど約100点の資料で構成されています。

書写塗……羽柴秀吉の軍勢に敗れた紀州根来寺の僧侶らが書写山圓教寺に逃れて、その技術をもたらしたと考えられており、黒漆の上に朱漆を重ね塗り、使うにつれ摩耗した風合

いが愛でられる漆器です。圓教寺や圓教寺開祖の性空上人が晩年を過ごした通宝山弥勒寺(夢前町)に伝わる書写塗椀や汁椀箱などに加え、圓教寺に残る仏具の磬架などを展示しています。

竹田塗……「天空の城」として名高い竹田城がある朝来市和田山町竹田地区で生産された漆器で、龍野から移り最後の城主となった赤松広秀が生産を奨励したのが始まりといえます。現在では書写塗同様「幻の漆器」と呼ばれ、地元の竹田塗研究保存会が実態解明に取り組んでいます。赤松広秀公の竹田塗の膳一式(法樹寺蔵)や明治時代の竹田椀と引札(宣伝チラシ)などを展示しています。

丹波漆……京都府福知山市夜久野町で奈良時代から生産され、竹田塗にも用いられたとされる漆。丹波漆の漆掻職人が漆の木から漆の樹液を採取する「漆掻き」の工程の写真紹介や、職人の岡本嘉明さんが実際に使用している道具などを展示しています。

※詳細は6ページをご覧ください。

問書写の里・美術工芸館 ☎079-267-0301



最後の竹田城主・赤松広秀公の所有膳一式(供養塔のある見山法樹寺蔵)



千姫姿絵 江戸時代 弘経寺(茨城県常総市)蔵 常総市指定文化財  
※後期展示(11月3日~23日)、前期は複製を展示

## 県立歴史博物館で特別展「女たちのひょうご」も

な日々を姫路で過ごした千姫や、大石内蔵助の妻りくら、時代に翻弄された女性たちの生きざまをそれぞれの遺品から紹介するもので、「千姫姿絵」(常総市 弘経寺蔵)、「それん母(大石りく)書状」(赤穂市 如来寺蔵)ほかを展示しています。

第3章は「表現する女たち」で、優れた俳諧を残しながら仏の道に入った田ステ女ら、絵画や俳諧、刺繍など様々な方法でその想いを表現した女性たちの作品を通して、当時の女性たちのどのような思いが込められていたかを探る内容です。「絹本着色田捨女画像」(部分 個人蔵)ほかを展示。

最後の第4章は「『家』と生きる女たち」で、家の存続と継承を第一とする女性たちが、日常生活の中でどのようなことを考え、何に価値を見出して生きていたかを、女性が使っていた道具や手紙から考える章で、たつの市揖保川町に古くから続く庄屋・永富家の順という女性の書状(部分)などを展示しています。

※詳細は8ページをご覧ください。

問県立歴史博物館 ☎079-288-9011



三木翠山画  
「絹本着色田捨女画像」(部分)  
近代 個人蔵  
丹波市立柏原歴史民俗資料館・  
田ステ女記念館寄託

県立歴史博物館では特別展「女たちのひょうご ―千姫から緒方八重まで―」が開かれています。

江戸時代の女性たちは何を考え、どのように生きたのか、千姫や田ステ女などの著名な人物から商家や庄屋の女性まで、「ひょうご」ゆかりの女たちを多数取り上げながら、江戸時代の女性の多様な生き方を考えようという趣旨の展覧会で、ときに悩みながらも力強く生きた女たちの姿からパワーがもらえる内容になっています。

4章で構成されており、第1章が「女性へのまなざし」。双六や女性向けの教訓書『女大学』、錦絵、染織品・工芸品などから、当時の女性たちにどのようなまなざしが注がれ、何が求められていたのかを考(こう)え(ご)う(が)い(い)する章で、但馬の旧家に伝わる髪飾り「秋草に燕文様紗繪櫛・笄」(同館蔵)などを展示しています。

第2章は「翻弄される女たち」で、約10年にわたる穏やか

## ■ コンサート・舞台・イベント

日	催物名	開演時間	場所	料金	問合せ先
1(日)	第11回 バスティンピアノコンクール姫路地区大会	10:00~17:00	キャスパホール	無料	バスティンピアノコンクール神戸姫路事務局 090-4305-8104(柿沼)
1(日)	第72回 西播高校音楽祭	13:30~15:30	パルナンスホール	無料	兵庫県高等学校文化連盟合唱部門西播地区 079-285-1166(県立姫路東高校)
3(祝)	西播中学高校器楽連盟 定期演奏会	13:00~16:00	パルナンスホール	無料	西播中学高校器楽連盟 0790-22-1200(県立福崎高校)
5(木)	森をまるごと楽しもう	★ 10:00~12:00	自然観察の森	300円(要申込)	自然観察の森 079-269-1260
11(水)	姫路シネマクラブ 第142回例会「それだけが、僕の世界」	11:00~他1回	キャスパホール	入会金 500円 会費(2ヵ月ごと) 1,000円 *会員制	姫路シネマクラブ 079-281-8007
13(金)		11:00~他3回			
14(土)		11:00~他1回			
14(土)	パルナンス 朝のハーモニー No.224 私のお気に入り ~愛の調べ~	★ 10:30~11:30	パルナンスホール	一般 500円 高校生以下 無料 (要申込)	パルナンスホール 079-297-1141
14(土)	第9回 東北復興支援プロジェクト・心のコンサート ~上映会~	★ 18:00~20:00	市民ギャラリー アートホール	無料	東北復興支援プロジェクト委員会 090-6675-0332(浅田)
15(日)	姫路弦の会 第30回ストリングコンサート	★ 14:00~16:00	パルナンスホール	無料	姫路弦の会 090-6733-6161(藤井)
18(水)	アロマイベント	★ 10:30~15:30	市立手柄山温室植物園 花の家	400円	市立手柄山温室植物園 079-296-4300
21(土)	令和2年度 三星会例会① 【姫路城西御屋敷跡庭園 好古園 案内会】	★ 13:30~	好古園	入園料 310円(要申込)	三星会事務局 sanseikai1@yahoo.co.jp
21(土)	第29回 キャスパ寄席	14:00~16:00	キャスパホール	完売	キャスパホール 079-284-5806
22(日)	ロープで木登り ~ツリーイング~	★ 9:30~他3回	自然観察の森	2,000円(要申込)	自然観察の森 079-269-1260
22(日)	姫路交響楽団 第84回定期演奏会	★ 14:00~15:15	文化センター 大ホール	無料(要申込)	姫路交響楽団 079-297-7638(山本)
22(日)	七転八倒 まだまだこれからコンサート	★ 14:00~16:00	市民ギャラリー アートホール	無料	七転八倒 まだまだこれからコンサート 079-228-0282(石野)
23(祝)	第108回 九雀寄席 ~桂九雀一門会~	14:00~	市民ギャラリー アートホール	一般 1,800円 (当日 2,000円) 高・大生 1,000円 小・中生 500円	九雀寄席実行委員会 079-290-5522(姫路管内)
28(土)	アロマイベント	★ 10:30~15:30	市立手柄山温室植物園 花の家	400円	市立手柄山温室植物園 079-296-4300
28(土)	朗読会「おせいさんを偲んで」	★ 13:30~15:00	姫路文学館 講堂	無料	サーフルさえずり 079-289-4887
28(土)	朗読劇「苦勞判官大変記」	★ 14:00~16:00	キャスパホール	無料	朗読いづみウエスト 079-294-0220
29(日)	クリスマスのリースをつくろう	★ 10:00~12:00	自然観察の森	500円(要申込)	自然観察の森 079-269-1260
29(日)	第3回 姫音楽 ~姫路ミュージック&ダンスフェス~	★ 10:00~19:00	文化センター 他	無料	ひめじあかり実行委員会 079-226-1221
29(日)	The 4 Players Tokyo	★ 13:00~他1回	文化センター 小ホール	一般 5,000円 高校生以下 3,000円	姫路管内 079-290-5522
29(日)	オルガンレクチャー&ミニコンサート パルナンスの女王 ~オルガンに会いに行こう~	★ 14:00~14:50	パルナンスホール	一般 500円 高校生以下 無料 (要申込)	パルナンスホール 079-297-1141
1(日) ~30(月)	プラネタリウム星空案内と宇宙の話題「アンドロメダ」	平日11:00~他1回 学校休業日 11:00~他2回	姫路科学館 プラネタリウム	一般 520円 小・中・高生 210円	姫路科学館 079-267-3001
~30(月)	プラネタリウム全天映画A・B「いのちの星の作り方」	★ 平日13:50~他1回 学校休業日 12:45~他1回			
投影中	プラネタリウム全天映画C「LIFE いのち」	土・日 9:45~			



## 「姫路市民文化祭」「こころの祭 姫路」中止のお知らせ

舞台芸術や茶華道などの各団体が発表を行う「第75回 姫路市民文化祭」(10月31日(土)~11月23日(祝)に開催予定)、および、一般公開していない自宅や工房、寺社などで人々が交流する「第29回 こころの祭 姫路」(11月11日(水)に開催予定)は、新型コロナウイルス感染症の影響により、いずれも中止となりました。

姫路市文化国際交流財団 振興課 ☎079-298-8014



※新型コロナウイルス感染症の影響により、公演やイベントが中止・延期、または内容が変更になる場合がございます。事前に各主催者へお問い合わせください。



## 展示・アート

※休館日および初日・最終日の開催時間につきましては各館または主催者へご確認ください。

期間	催物名	時間	場所	料金	問合せ先
～11/ 4(水)	「わたしの国際交流」写真展	★ 9:00～21:00	イーグレひめじ 1階イベントスペース	無料	姫路市文化国際交流財団 国際交流担当 079-282-8950
～11/ 8(日)	企画展「郷土の土を生かした陶芸作品展」	★ 9:00～17:00	見野の郷交流館	無料	見野の郷交流館 079-252-6659
～11/ 8(日)	一般作品展「古林海月 植物沿漫画展」	★ 9:00～17:00	市立手柄山温室植物園	一般 210円 6才～中学生 100円	市立手柄山温室植物園 079-296-4300
～11/15(日)	日本画家・福田眉仙展	★ 10:00～17:00	姫路市立美術館 企画展示室	一般 800円 高・大生 600円 小・中生 200円	姫路市立美術館 079-222-2288
～11/15(日)	生き物たちのいびき	★ 10:00～18:00	三木美術館	高校生以上 300円	三木美術館 079-284-8413
～11/23(祝)	特別展「樋口一葉 その文学と生涯」	★ 10:00～17:00	姫路文学館	一般 700円 高・大生 400円 小・中生 200円	姫路文学館 079-293-8228
～11/23(祝)	特別展「わたしのひょうご —千姫から緒方八重まで—」	★ 10:00～17:00	県立歴史博物館	一般 1,000円 大学生 700円	県立歴史博物館 079-288-9011
11/22(日)	●歴史講演会「自若として驚かず ～巨大商社 鈴木商店の女主人 鈴木よねの生涯～」	★ 14:00～15:30	県立歴史博物館 地階ホール	300円	
～12/13(日)	企画展示 「播磨の彫物師・山名秀圭生誕100年展」	★ 10:00～17:00	書写の里・美術工芸館 一般展示室	一般 310円 高・大生 210円 小・中生 50円	書写の里・美術工芸館 079-267-0301
11/ 3(祝)	●展示解説会「漆芸と木工芸」	★ 11:00～他2回			
～12/17(木)	コーナー展示 全国郷土玩具めぐり 「福島の諸玩具」	★ 10:00～17:00	書写の里・美術工芸館 郷土玩具室	一般 310円 高・大生 210円 小・中生 50円	書写の里・美術工芸館 079-267-0301
～12/24(木)	秋季特別展示「漆うるわし —書写塗・竹田 塗・丹波漆— 兵庫県下の漆」展	★ 10:00～17:00	書写の里・美術工芸館 展示室A・B・C、企画展示室	一般 310円 高・大生 210円 小・中生 50円	書写の里・美術工芸館 079-267-0301
11/ 3(祝)	●展示解説会「漆芸と木工芸」	★ 11:00～他2回			
11/ 8(日)	●講演会「書写山園教寺の宝物について」	★ 14:00～15:00	書写の里・美術工芸館	要入館料(要申込)	
11/21(土)	●講演会「城下町竹田の漆器と暮らし」	★ 14:00～15:00	書写の里・美術工芸館	要入館料(要申込)	
～12/27(日)	秋季企画展「姫路 空襲からの復興」	★ 9:30～17:00	平和資料館	無料	平和資料館 079-291-2525
～2021/ 1/ 8(金)	市民ロビー展示 「姫路市展ゆかりの巨匠 木庭喜久男」	★ 8:35～17:20	市役所 1階ロビー	無料	姫路市立美術館 079-222-2288
～2021/ 4/11(日)	企画展 「TSUBOHORI —発掘調査展2020—」	★ 10:00～17:00	埋蔵文化財センター	無料	埋蔵文化財センター 079-252-3950
11/23(祝)	●講座「調査員が語る “TSUBOHORI —発掘調査展2020—”」	★ 13:30～15:00			
10/27(火)～11/ 1(日)	美路の会 絵画展	★ 10:00～17:00 初日は13:00～	市民ギャラリー 第1展示室	無料	美路の会 079-236-8567(北)
10/27(火)～11/ 1(日)	2020合同写真展	★ 10:00～17:00 初日は12:00～	市民ギャラリー 第4展示室	無料	ひめじ写真クラブ 080-5706-8233(野村)
10/29(木)～11/ 1(日)	西陣美術織 伊藤若冲展	★ 10:00～17:00 初日は12:00～	市民ギャラリー 第2展示室	無料	西陣美術織全国巡回展実行委員会 072-808-2223
10/29(木)～12/24(木)	肖像画の魅力	★ 10:00～17:00	姫路市立美術館 コレクションギャラリー	無料	姫路市立美術館 079-222-2288
10/30(金)～11/ 1(日)	第14回 原田隆子と赫窯会 作陶展	★ 10:00～17:00	市民ギャラリー 特別展示室	無料	赫窯会 079-266-5156(原田)
10/31(土)～11/ 3(祝)	盆栽展	★ 9:00～17:00	市立手柄山温室植物園	一般 210円 6才～中学生 100円	市立手柄山温室植物園 079-296-4300
10/31(土)～11/22(日)	第56回 姫路市児童生徒科学作品展 「調査研究の部」	★ 9:30～17:00	姫路科学館 1階特別展示室	無料	姫路科学館 079-267-3001
11/ 3(祝)～ 8(日)	峽雲書作展	★ 9:30～17:00	市民ギャラリー 第1展示室	無料	青葉文化倶楽部 079-264-6995(吉田)
11/ 3(祝)～ 8(日)	フォトカルチャー「風」写真展	★ 10:00～17:00	市民ギャラリー 第4展示室	無料	フォトカルチャー「風」 079-336-3283(清水)
11/ 7(土)～ 22(日)	第12回 現代作家展(後期)	★ 10:00～18:00		無料	
11/15(日)	●「金属でモビールを作ろう!」 ワークショップ	★ 10:00～12:00	ギャラリー ルネッサンス・スクエア	2,000円(要申込)	ルネッサンス・スクエア 079-224-8772
11/22(日)	●「オリジナルカエルTシャツを作ろう!」 ワークショップ	★ 10:00～12:00		2,000円(要申込)	
11/ 7(土) ～2021/ 1/17(日)	世界のクリスマス ～ドイツのクリスマス飾りを中心に～	★ 10:00～17:00	日本玩具博物館 6号館	一般 600円 高・大生 400円 4才以上 200円	日本玩具博物館 079-232-4388
11/ 9(月)～ 15(日)	フェニックス写真展	★ 9:00～22:00	ゆめタウン 1階ミスタードーナツ前	無料	姫路市文化国際交流財団 国際交流担当 079-282-8950
11/14(土)・15(日)	●クラフト教室	★ 10:00～16:00			
11/10(火)～ 15(日)	鳥獣戯画展、甲巻・乙巻	★ 12:00～16:00	ギャラリー前(ぜん)・ 山野井店	無料	ぜんかい画廊 090-3263-6316
11/12(木)～ 15(日)	第44回 兵庫県高等学校総合文化祭 美術・工芸部門展	★ 9:00～17:00	市民ギャラリー 特別・第1・第2・第3・第4展示室	無料	兵庫県高等学校文化連盟 美術・工芸部門 079-424-2400(県立加古川西高校)
11/14(土)～ 23(祝)	秋の洋ラン展	★ 9:00～17:00			
11/15(日)・22(日)	●展示説明会	★ 11:00～	市立手柄山温室植物園	一般 210円 6才～中学生 100円	市立手柄山温室植物園 079-296-4300
11/14(土) ～2021/ 2/16(火)	牛のおもちゃ	★ 10:00～17:00	日本玩具博物館 2号館	一般 600円 高・大生 400円 4才以上 200円	日本玩具博物館 079-232-4388
11/17(火)～ 22(日)	2020 エンジョイフォト作品展	★ 10:00～17:00	市民ギャラリー 第4展示室	無料	ギンエーフォトサロン 079-288-3307(伊藤)
11/18(水) ～2021/ 2/28(日)	染付 一麗しの青ー / 冬の風景 そして春へ	★ 10:00～18:00	三木美術館	高校生以上 300円	三木美術館 079-284-8413
11/19(木)～ 22(日)	第2回 三人展	★ 10:00～17:00	市民ギャラリー 第3展示室	無料	三人展 079-293-1076(真鍋)
11/21(土)～ 23(祝)	教師二人展2020	★ 10:00～17:00	市民ギャラリー 第2展示室	無料	岩井 090-5019-0320
11/28(土)～12/24(木)	シクラメン展	★ 9:00～17:00			
11/29(日)	●展示説明会	★ 11:00～	市立手柄山温室植物園	一般 210円 6才～中学生 100円	市立手柄山温室植物園 079-296-4300
常設	國富奎三コレクション フランス近代絵画 モネからマティスまで	★ 10:00～17:00	姫路市立美術館 常設展示室	一般 210円 高・大生 150円 小・中生 100円	姫路市立美術館 079-222-2288

※電話番号はよくお確かめください。

**コンサート** Concert

文化センター

**姫路交響楽団 第84回定期演奏会**

11月22日(日)14:00~15:15 / 大ホール / 無料 (11月10日(火)までにハガキで申込)  
 黒田 洋さんの指揮で、リスト:交響詩前奏曲(レ・プレリュード)、チャイコフスキー:交響曲第5番短調作品64を演奏する。申込の詳細は同楽団ホームページを参照。  
 問 姫路交響楽団 ☎079-297-7638 (山本)

**The 4 Players Tokyo**

11月29日(日)①13:00~15:00②16:00~18:00 / 小ホール / 一般5,000円、高校生以下3,000円  
 音楽番組「エンター・ザ・ミュージック」から生まれた弦楽四重奏団の演奏会。東京シティ・フィルハーモニック管弦楽団の戸澤哲夫さん(ヴァイオリン)、東京都交響楽団の遠藤香奈子さん(ヴァイオリン)、山形交響楽団の矢口里菜子さん(チェロ)、NHK交響楽団の中村洋乃理さん(ヴァイオリン)の出演で、ハイドン:弦楽四重奏曲第77番ハ長調「皇帝」他を演奏する。司会・トークはプロデューサーの藤岡幸夫さん。  
 問 姫路労音 ☎079-290-5522

パルナソスホール

**姫路弦の会 第30回ストリングコンサート**

11月15日(日)14:00~16:00 / 無料  
 さまざまな弦楽器のアンサンブル、グループによる合同演奏会。姫路市ヴァイオリン教室、姫路ユースアンサンブル、セシリアンズ・パーティー、アンサンブルSocosoco、ヘルマンハーブアンサンブル、YYストリングス~姫路文化教室ギター科~、カンタービレの7団体が出演する。  
 問 姫路弦の会 ☎090-6733-6161 (藤井)

市民ギャラリー(イーグレひめじ)

**七転八倒 まだまだこれからコンサート**

11月22日(日)14:00~16:00 / アートホール / 無料  
 ギターと尺八、ピアノのコンサート。曲目はリスト:愛の夢、エルガー:愛の挨拶、シューマン:

トロイメライ 他。  
 問 七転八倒 まだまだこれからコンサート ☎079-228-0282 (石野)

そのほか

**星屑スカット TOUR 2020 「色、色々」**

11月7日(土)18:00~ / 赤とんぼ文化ホール(たつの市) / 7,000円  
 ミッツ・マングローブ、ギャランティーク和恵、メイリー・ムーの3人により結成され、新宿2丁目を中心とする活動を経て2012年にメジャーデビュー。時代やジャンルを超えた幅広い楽曲を、個性豊かな歌声と洗練されたハーモニーで魅せる。  
 問 赤とんぼ文化ホール ☎0791-63-1322

**舞台** Stage

文化センター 他

**第3回 姫音楽**

~姫路ミュージック&ダンスフェス~  
 11月29日(日)10:00~19:00 / 文化センター大ホール、市民会館 ほか / 無料  
 姫路で活動する演奏者、ダンサーを主とした60団体が出演する市民参加型の音楽イベント。市内約10カ所を会場に、ライブやダンスパフォーマンスを繰り広げる。当日はYouTubeでライブ配信も。  
 問 ひめじあかり実行委員会 ☎079-226-1221

キャスパホール

**朗読劇「苦勞判官大変記」**

11月28日(土)14:00~16:00 / 無料  
 源義経と弁慶、2人の出会いから奥州平泉での別れまでを描いた清水義範『苦勞判官大変記』を笠野 泉さんの演出で上演する。  
 問 朗読いずみウエスト ☎079-294-0220

そのほか

**人形劇団クラルテ公演**

「11びきのねことぶた」  
 11月1日(日)14:00~ / あすかホール(太子町) / 1,000円(当日1,500円)  
 問 あすかホール ☎079-277-2300

**展示・アート** Exhibition・Art

※休館日および初日・最終日の開催時間につきましては各館または主催者へご確認ください。

イーグレひめじ

**「わたしの国際交流」写真展**

11月4日(火)まで、9:00~21:00 / 1階イベントスペース / 無料  
 「わたしの国際交流」をテーマに市民から募集した写真のうち、審査によって選ばれた入賞作品をエピソードとともに展示する。  
 問 姫路市文化国際交流財団 国際交流担当 ☎079-282-8950

ゆめタウン姫路

**フェニックス写真展**

11月9日(月)~15日(日)、9:00~22:00 / 1階ミスタードーナツ前 / 無料  
 姉妹都市フェニックス市と姫路市との青少年交流40周年を記念し、フェニックス市および同市があるアリゾナ州の写真展示する。14日(土)、15日(日)にはドリームキャッチャーを作るクラフト教室を開催(10:00~16:00)。  
 問 姫路市文化国際交流財団 国際交流担当 ☎079-282-8950



書写の里・美術工芸館

**企画展示**

「播磨の剝物師・山名秀圭生誕100年展」  
 12月13日(日)まで、10:00~17:00 / 一般展示室 / 一般310円、高・大生210円、小・中生50円

播磨を代表する剝物師・市川周道の最後の門下生だった山名秀圭さんの功績を、代表的な木工作品で紹介する。



故・山名氏の制作風景

問 書写の里・美術工芸館 ☎079-267-0301

**秋季特別展示「漆うるわしー書写塗・竹田塗・丹波漆ー兵庫県下の漆」展**

12月24日(木)まで、10:00~17:00 / 展示室A・B・C、企画展示室 / 一般310円、高・大生210円、小・中生50円

漆と漆器をテーマに、書写山圓教寺に伝わる書写塗、竹田城の麓で作られたとされる竹田塗、貴重な国産の丹波塗など兵庫県を中心とした「うるわしい漆」について紹介する。

**展示解説会「漆芸と木工芸」**

11月3日(祝)①11:00~11:30②14:00~14:30③15:00~15:30 / 要入館料(定員先着15名)  
 2つの展示のみどころについて、同館学芸員が解説を行う。

**講演会「書写山圓教寺の宝物について」**

11月8日(日)14:00~15:00 / 要入館料(定

**PICK UP 姫路市ジュニアオーケストラ 団員を追加募集**

姫路市文化国際交流財団では、音楽の素晴らしさ、演奏の楽しさを体験することで「音楽のまち・ひめじ」の次代を担う人材を育成し、地域文化のさらなる発展に寄与することを目的に、姫路市初のジュニアオーケストラを結成しました。以下のパートについて、団員の追加募集を行います。ふるってご応募ください。

- 募集パート / ヴィオラ、チェロ、コントラバス、クラリネット、オーボエ、ファゴット、ホルン、トロンボーン、打楽器
- 応募資格 / 希望楽器の経験年数が1年以上あり、2020年4月1日現在で小学4年生から25才までで、熱意をもって練習に参加できる方。  
 ※オーディションがあります
- 団費 / 入団費 5,000円、月会費 4,000円 ほか
- 練習日 / 原則日曜日 13:00~16:00、月3~4回

問 姫路市文化国際交流財団 振興課 ☎079-298-8014

員30名、10月29日(木)までに申込)  
書写山圓教寺執事長の太樹玄承さんが講演する。

●講演会「城下町竹田の漆器と暮らし」  
11月21日(土)14:00～15:00／要入館料  
(定員30名、11月12日(木)までに申込)  
竹田塗研究保存会会長の松本智翔さんが講演する。  
問書写の里・美術工芸館 ☎079-267-0301

姫路市立美術館

●日本画家・福田眉仙展  
11月15日(日)まで、10:00～17:00／企画展示室／一般800円、高・大生600円、小・中生200円

初期から晩年までの作品を紹介する回顧展。1940年に東京で開催予定だった“幻のオリンピック”に際し、来日する人々をもてなすために描いた国立公園のシリーズから《富士五湖》や、代表作《支那三十図巻》などを展示する。

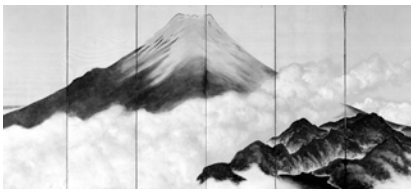

《富士五湖》(右隻) 1935年

問姫路市立美術館 ☎079-222-2288

肖像画の魅力

10月29日(木)～12月24日(木)、10:00～17:00  
／コレクションギャラリー／無料

生野町(現朝来市)出身の和田三造、白瀧幾之助、青山熊治を含む館蔵品を通して、肖像画がもつ多彩な魅力を紹介する。



黒田清輝《若い青年の肖像》1891年

問姫路市立美術館 ☎079-222-2288

國富奎三コレクション

フランス近代絵画 モネからマティスまで  
常設／10:00～17:00／常設展示室／一般210円、高・大生150円、小・中生100円

國富奎三氏から寄贈されたフランス近代絵画コレクションの中から、コロ、クールベ、モネ、ピサロなどの作品を約30点展示する。

問姫路市立美術館 ☎079-222-2288

姫路文学館

●特別展「樋口一葉 その文学と生涯」

11月23日(祝)まで、10:00～17:00／一般700円、高・大生400円、小・中生200円

女性として日本で初めて文筆で一家の生計を立てることを志し、「たけくらべ」「大つごもり」などの名作を残して24才で夭折した作家・樋口一葉の文学と生涯をたどる。11月14日(土)・15日(日)は「関西文化の日」につき常



設展が無料で観覧できるほか、クイズラリーも実施。参加者には記念品を進呈する。

問姫路文学館 ☎079-293-8228

市民ギャラリー(イーグレひめじ)

●峽雲書作展

11月3日(祝)～8日(日)、9:30～17:00／第1展示室／無料 ※初日は13:00～

書家の吉田峽雲さんが齢80才、書道歴40年の節目に開く個展。県知事賞受賞作をはじめ漢字、仮名、篆刻など約30点を展示する。

問青葉文化倶楽部 ☎079-264-6995(吉田)

●フォトカルチャー「風」写真展

11月3日(祝)～8日(日)、10:00～17:00／第4展示室／無料

写真教室の生徒がこの1年に撮影した作品を展示する。



問フォトカルチャー「風」 ☎079-336-3283(清水)

●第44回 兵庫県高等学校総合文化祭美術・工芸部門展

11月12日(木)～15日(日)、9:00～17:00／特別・第1・第2・第3・第4展示室／無料

県内の高等学校美術部に在籍する生徒が制作した絵画、デザイン、立体造形、工芸作品を展示する。

問兵庫県高等学校文化連盟美術・工芸部門 ☎079-424-2400(県立加古川西高校)

●2020 エンジョイフォト作品展

11月17日(火)～22日(日)、10:00～17:00／第4展示室／無料

ギンエーグループ傘下の3～4グループの合同展。約50名が四季折々の風景や花、祭りのスナップなど約80点を展示する。

問ギンエーフォトサロン ☎079-288-3307(伊藤)

●第2回 三人展

11月19日(木)～22日(日)、10:00～17:00／第3展示室／無料

野内柏葉さん(書)、北条智子さん(現代美術)、真鍋令子さん(現代美術)による合同展。約50点を出品する。

問三人展 ☎079-293-1076(真鍋)

●教師二人展 2020

11月21日(土)～23日(祝)、10:00～17:00／第2展示室／無料

理科教諭の岩井哲也さんと、美術教諭の小島幹子さんによる3回目の作品展。インドヤトルコの街角、人々をとらえた岩井さんの写真、手から広がる日常の景色や記憶をテーマにした小島さんのドローイング作品に加え、理科教諭の三木敦子さんによる写真も併せて展示する。

問岩井 ☎090-5019-0320

見野の郷交流館

●企画展「郷土の土を生かした陶芸作品展」

11月8日(日)まで、9:00～17:00／無料

郷土の土を用いて制作する陶芸家・西山宗滴さんの作品を展示する。

問見野の郷交流館 ☎079-252-6659

市立手柄山温室植物園

●一般作品展「古林海月 植物沼漫画展」

11月8日(日)まで、9:00～17:00／一般210円、6才～中学生100円

姫路市在住の漫画家・古林海月さんが植物のマニアックな世界(沼)にどっぷりハマった様子が見られる漫画などを展示するほか、種苗のプレゼントも。1日(日)～3日(祝)、8日(日)は古林さん不在の予定。

問市立手柄山温室植物園 ☎079-296-4300

●シクラメン展

11月28日(土)～12月24日(木)、9:00～17:00／一般210円、6才～中学生100円

原種から最新品種まで50種200点を展示する。11月29日(日)には展示説明会を開催(11:00～)。

問市立手柄山温室植物園 ☎079-296-4300

PICK UP

「アクリエひめじ」  
利用予約受付を開始します

2021年9月に開館予定の姫路市文化コンベンションセンター「アクリエひめじ」。2022年1月4日以降の利用分について、予約受付を開始します(スタジオ以外)。申込方法などの詳細についてはホームページでお知らせします。

利用月	受付開始日
2022年1月分	2020年12月1日
2022年2月分	2021年1月5日
2022年3月分	2021年2月1日

こちらのQRコードからアクセスできます。



問アクリエひめじ開設準備室

☎079-255-8854 (FAX)079-278-3725 <https://www.himeji-ccc.jp/>

## 県立歴史博物館

■特別展「女たちのひょうご  
—千姫から緒方八重まで—」11月23日祝まで、10:00～17:00／一般  
1,000円、大学生700円千姫や田ステ女、大石り、緒方八重などの  
著名な人物から、商家や庄屋の女性など無  
名の人物まで、兵庫ゆかりの女たちを通して  
江戸時代の女性の多様な人生について考  
察する。

## ●歴史講演会

「自若として驚かず ～巨大商社鈴木商  
店の女主人 鈴木よねの生涯～」11月22日(日)14:00～15:30／地階ホール  
／300円(定員先着50名)神戸新聞社姫路本社代表の村上早百合  
さんが講演する。

■県立歴史博物館 ☎079-288-9011

## 平和資料館

## ■秋季企画展「姫路 空襲からの復興」

12月27日(日)まで、9:30～17:00／2階多目  
的展示室／無料空襲により大きな被害を受けた姫路のまちの  
復興の様子がうかがえる資料を展示する。

■平和資料館 ☎079-291-2525

## 市役所

## ■市民ロビー展示

「姫路市展ゆかりの巨匠 木庭喜久男」

2021年1月8日(金)まで、8:35～17:20／無料  
昭和22年(1947)に姫路城で開催された姫  
路市美術展洋画部門で第二席を取り、国内  
外で活躍した木庭喜久男さんが同34年  
(1959)に描いた油彩作品を展示する。

■姫路市立美術館 ☎079-222-2288

## 埋蔵文化財センター

## ■企画展

「TSUBOHORI 一発掘調査展2020—」

2021年4月11日(日)まで、10:00～17:00／  
無料関ノ口遺跡や姫路城下町跡など、平成30  
年度に実施した発掘調査成果を紹介するほ  
か、令和元年度の主な調査成果速報も。●講座「調査員が語る“TSUBOHORI  
一発掘調査展2020—”」11月23日(祝)13:30～15:00／無料(定員  
先着50名)2018年度の主要な発掘調査について、調  
査を担当した専門職員がわかりやすく解  
説する。

■埋蔵文化財センター ☎079-252-3950

## 姫路科学館

■第56回 姫路市児童生徒科学作品展  
「調査研究の部」10月31日(土)～11月22日(日)、9:30～17:00／  
1階特別展示室／無料夏休みに児童・生徒が工夫して取り組んだ  
自由研究の作品を展示する。

■姫路科学館 ☎079-267-3001

## 日本玩具博物館

■世界のクリスマス  
～ドイツのクリスマス飾りを中心に～11月7日(土)～2021年1月17日(日)、10:00～  
17:00／6号館／一般600円、高・大生400円、  
4才以上200円モミの木のツリーやクリスマス人形を発送さ  
せたドイツのオーナメントを種類ごとに取り上  
げクリスマスイメージの源泉を紹介するほか、  
北欧・中欧・南欧・東欧と地域ごとに特徴の  
あるクリスマスの祝い方を探る。

■日本玩具博物館 ☎079-232-4388

## ■牛のおもちゃ

11月14日(土)～2021年2月16日(火)、10:00～  
17:00／2号館／一般600円、高・大生400円、  
4才以上200円2021年の干支にちなみ、豊作を願う牛、幸せ  
を招く牛、疫病神除けの牛などの郷土玩具  
約120点を展示する。

■日本玩具博物館 ☎079-232-4388

## 三木美術館

## ■「生き物たちのいびき」

11月15日(日)まで、10:00～18:00／高校生  
以上300円陶芸家の十三代中里太郎右衛門、今井政  
之、日本画家の橋本関雪らによる近代以降  
の絵画作品や陶磁器を展示し、その中に表  
された鳥や魚などの生き物の姿を紹介する。

■三木美術館 ☎079-284-8413

■染付 一麗しの青—/  
冬の風景 そして春へ11月18日(水)～2021年2月28日(日)、10:00～  
18:00／高校生以上300円藍色が美しい染付の陶磁器作品を、姫路生  
まれの東山焼を中心に紹介するほか、冬か  
ら春にかけての風景を描いた絵画作品を展  
示する。

■三木美術館 ☎079-284-8413

## ギャラリー ルネッサンス・スクエア

## ■第12回 現代作家展〈後期〉

11月7日(土)～22日(日)、10:00～18:00／無料  
国内外で活動する作家が一堂に会して新  
作・近作を発表する3年に1度の展覧会。後  
期は22名の作家が日本画・洋画・彫刻・工  
芸・書作品を出品する。

東影智裕「転換Ⅲ」

●「金属でモビールを作ろう！」  
ワークショップ11月15日(日)10:00～12:00／2,000円(11  
月8日(日)までに申込)小学生から大人対象。銅版を金切り鋏で  
成形して錘を、番線金を槌で叩いて軸を  
作り、バランスをみながら完成させる。子  
どもは保護者同伴で参加可。●「オリジナルカエルTシャツを作ろう！」  
ワークショップ

11月22日(日)10:00～12:00／2,000円(11

月15日(日)までに申込)

小学生から大人対象。白以外の綿Tシャ  
ツ(3枚まで)を持参し、作家が描いたカエ  
ルの図柄を版を使って抜染し、白くなった  
ところに色を塗って完成させる。オリジナル  
の図柄で制作する場合はプラス1,000円  
(11月8日(日)までにイラストを送付)。子ども  
は保護者同伴で参加可。

■ルネッサンス・スクエア

☎079-224-8772

## イベント

Event

## キャストパホール

■姫路シネマクラブ 第142回例会  
「それだけが、僕の世界」11月11日(水)①11:00～②14:00～、13日(金)  
①11:00～②14:00～③16:30～④19:00  
～、14日(土)①11:00～②14:00～／入会金  
500円、会費(2ヵ月ごと)1,000円※会員制。  
当日入会可40才を過ぎた元プロボクサーのジョハは、子  
どもの頃に家を出ていった母親と数十年ぶり  
に再会し、自分にサヴァン症候群の弟がいる  
ことを知る。イ・ビョンホン、パク・ジョンミン 他  
の出演。

■姫路シネマクラブ ☎079-281-8007

## 姫路科学館プラネタリウム

※投影スケジュールは変更になる場合があります。

■プラネタリウム星空案内と宇宙の話題  
「アンドロメダ」11月1日(日)～30日(月)、平日①11:00～②14:  
55～、学校休業日①11:00～②13:50～③  
16:00～／一般520円、小・中・高生210円  
秋の夜空に見える「アンドロメダ」を星座、天  
体、神話などさまざまな切り口で紹介する。  
■姫路科学館 ☎079-267-3001

## ■プラネタリウム全天映画A・B

「いのちの星の作り方」  
11月30日(月)まで、平日①13:50～②16:00  
～、学校休業日①12:45～②14:55～／一  
般520円、小・中・高生210円  
命が宿る惑星が誕生した過程をたどるサイ  
エンスファンタジー作品を投影する。  
■姫路科学館 ☎079-267-3001

## ■プラネタリウム全天映画C

「LIFE いのち」  
土日のみ、9:45～／一般520円、小・中・高  
生210円  
プラネタリウムで「うまれる」を再体験。宇宙  
から生まれてきたわたしたちの命の軌跡をた  
どる。  
■姫路科学館 ☎079-267-3001

## 自然観察の森

※いずれもホームページまたは  
(FAX) 079-269-1270 で3日前までに申込を。

## ■森をまるごと楽しもう

11月5日(木)10:00～12:00／300円(定員20  
名)  
森林浴やネイチャーゲーム、文学や食文化な  
どを通じて森の恵みを感じながらゆっくりと森  
歩きを楽しむ。約2キロの行程。小学生以下  
は保護者同伴で参加可。雨天中止。  
■自然観察の森 ☎079-269-1260



■ロープで木登り～ツリーイング～

11月22日(日)①9:30～②11:00～③13:00～④14:15～/2,000円(定員各6名)  
ロープを使って木登りに挑戦する。6才以上対象で、小学生以下は保護者同伴で参加可。雨天中止。

自然観察の森 ☎079-269-1260

■クリスマスのリースをつくらう

11月29日(日)10:00～12:00/500円(定員5名)

自分で集めた落ち葉や木の実を使ってクリスマスリースを作る。5才以上対象で、小学生以下は保護者同伴で参加可。

自然観察の森 ☎079-269-1260

— 市民ギャラリー(イーグレひめじ) —

■第9回 東北復興支援プロジェクト・心のコンサート～上映会～

11月14日(土)18:00～20:00/アートホール/無料

原発事故で故郷も仕事も奪われながらも、経済価値を失った牛を生かし続ける畜産農家の心情を5年間にわたり克明に記録したドキュメンタリー映画「被ばく牛と生きる」他を上映する。

東北復興支援プロジェクト委員会 ☎090-6675-0332(浅田)

— 市立手柄山温室植物園 —

■アロマイベント

11月18日(水)・28日(土)、いずれも10:30～15:30/花の家/400円

姫路自立生活支援センター「りぶるす」の協力で、アロマを使ったハンドトリートメントや小物づくりを実施する。

市立手柄山温室植物園 ☎079-296-4300

— 好古園 —

■令和2年度 三星会例会①

「姫路城西御屋敷跡庭園 好古園 案内会」  
11月21日(土)13:30～/入園料310円(11月10日(火)までに申込)

姫路藩酒井家文化歴史研究会「三星会」例会。園長の兼近 暁さんの案内と解説で好古園を巡る。小雨決行、荒天などにより中止時は翌日に順延する。

三星会 事務局 sanseikai1@yahoo.co.jp

— 姫路文学館 —

■朗読会「おせいさんを偲んで」

11月28日(土)13:30～15:00/講堂/無料  
海に見える叔母さんの家の庭には、わたしの大好きなひなげしが咲いていた——。田辺聖子『孤独な夜のココア』より「ひなげしの家」他を朗読する。

サークルさえざり ☎079-289-4887

募集 Recruitment

※応募方法等の詳細については各館にお問合せください。いずれも応募者多数の場合は抽選となります。

■キャストシアタープロジェクト～U-25が挑戦する、新しい演劇のカタチ～  
募集締切:12月10日(木)※必着/参加費:月

額1,000円

「演劇製作を通して成長する場(機会)とする」「文化に触れる機会を創りだし、当地の文化を担う人材を育成する」との趣旨で開催してきた「高校生による演劇公演」の後継企画を、参加可能年齢枠を拡大し実施。配役オーディションを経て作品を製作(ZOOMでのオンラインレッスンおよび市内各所で稽古)し、来年3月27日(土)・28日(日)に発表する。

関キャストパホール ☎079-284-5806

■バロックダンス講習会

12月12日(土)13:00～17:15/パルナソスホール/講師:湯浅宣子さん/各2,000円/定員各20名(ダンスや演奏の経験は不問)/11月4日(水)から25日(水)までに申込  
※定員に満たない場合は申込期間を延長

バロックダンス、音楽に興味のある方を対象に【クラス1】基本ステップ/サラバンド・ブレ、【クラス2】パスピエ・クラント、【クラス3】パスピエの復習と舞曲譜の3クラスを開催。  
パルナソスホール ☎079-297-1141

■姉妹都市アデレード市小学生交流企画「フラットスタンレープロジェクト」

募集期間:11月30日(月)まで  
募集説明会:11月23日(祝)10:00～12:00/イーグレひめじ 4階第一会議室/要申込  
落ちてきた掲示板に漬されて、べちゃんこになってしまった男の子。しかしそのおかげで郵便であちこち送到らぬ冒険の旅をする——というアメリカの児童書「フラットスタンレー」をもとにした同プロジェクトを姫路市内で実施。冬休み期間中、紙人形になってやってくるオーストラリア・アデレード市の小学生にさまざまな体験を提供し、その様子を写真付きで日記に記録する。小学生のいる家庭約30組を募集。

姫路市文化国際交流財団 国際交流担当 ☎079-282-8950

■2020年 播磨工芸教室

●陶芸教室4「自由に作陶(課題製作もあり)」。11月14日(土)10:00～12:00/講師:喜多千景さん(陶芸家)/2,000円/定員8名/11月5日(木)までに申込

●織物教室1 [2日コース]「一から季節のマフラーを作る。」11月20日(金)・22日(日)、いずれも10:00～15:00/講師:西山まい美さん(染織家)/7,500円/定員10名/11月12日(木)までに申込

[1日コース]「コースターやテーブルマットを作る。」①11月20日(金)②11月22日(日)、いずれも11:00～15:00/講師:西山まい美さん(染織家)/4,000円/定員10名/11月12日(木)までに申込

●織物教室2 [2日コース]「一から季節のマフラーを作る。」11月28日(土)・29日(日)、いずれも10:00～15:00/講師:西山まい美さん(染織家)/7,500円/定員10名/11月12日(木)までに申込

[1日コース]「コースターやテーブルマットを作る。」①11月28日(土)②11月29日(日)、いずれも11:00～15:00/講師:西山まい美さん(染織家)/4,000円/定員10名/11月12日(木)までに申込

●陶芸教室5「お雛様を作る。」12月4日(金)10:00～12:00/講師:山本喜容子さん(陶芸家)/1,500円/定員10名/11月25日(水)までに申込

関書写の里・美術工芸館 ☎079-267-0301

■書写の里・美術工芸館 はりこ絵付けコンクール

募集期間:11月7日(土)～12月3日(木)  
参加費1,000～1,200円(面)、1,500円(千支)  
※制作には別途入館料(一般310円、高・大生210円、小・中生50円)が必要。ただし14日(土)・15日(日)は「関西文化の日」に協賛し入館無料

県伝統工芸品である姫路はりこの面や、姫路はりこ職人・松尾 哲さんの来年の干支の白塗りに自由に絵付けし応募する。優秀作品には豪華商品を、応募者全員に参加賞を進呈。全作品は「はりこ絵付けコンクール展」(12月5日(土)～)で展示する。

関書写の里・美術工芸館 ☎079-267-0301

■2020アートキャンプ「版画教室」

12月5日(土)①10:00～12:00②13:00～15:00/書写の里・美術工芸館 会議室/講師:岩田健三郎さん(版画家)/500円/定員各20名/11月26日(木)までに申込

来年の干支をテーマにした年賀状を木版画で作る。

関書写の里・美術工芸館 ☎079-267-0301

■姫路こま製作体験教室

12月16日(水)①10:00～12:30②13:30～16:00/書写の里・美術工芸館 工芸工房/講師:村岡正樹さん(姫路こま職人)/3,000円/定員各2名/12月7日(月)までに申込  
18才以上対象。木工ろくろの使い方を学びながらミズメザクラを削り、姫路こまを作る。

関書写の里・美術工芸館 ☎079-267-0301

新刊紹介

**播火 106号**  
—播磨文学地帯—  
大塚高誉 編

柳谷郁子さんの巻頭エッセイ(彩々一滴)「歌ありて」、瀬川 創さんの哲学随想「哲学なき時代(-)、諸井 学さんの小説「嘘つき」、山田正春さんの小説「砂塵遥かなり(前篇)」など同人の力作が並びほかに、同人で昨年、姫路文連の黒川録朗賞を受賞した北山眞佐子さんの受賞挨拶が誌面を飾る。

関播火編集事務局 ☎079-232-7574(大塚) (1,000円+税)

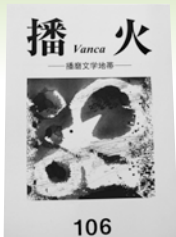

106

---

**日本遺産と播磨**  
播磨学研究所 編

昨年4月から12月まで開催された播磨学特別講座「日本遺産と播磨 一銀の馬車道・鉾石の道と北前船」の講義内容を一部修正・加筆して1冊にまとめたもの。飛田恵美子「生野銀山が引きよせた人・モノ・いくさ」、新宮義哲「室津と北前船」、大谷輝彦「姫路の豪商・奈良屋」他を収録。

関神戸新聞総合出版センター ☎078-362-7140(1,800円+税)



日本遺産

## ■姫路文学館 岸上大作展記念講演会

12月5日(土)13:30～15:00/姫路文学館 講堂/無料/定員80名/11月27日(金)までに申込※必着

12月5日(土)から開催される企画展「没後60年記念 歌人岸上大作展」の記念イベント。歌人の福島泰樹さんが「血と雨の歌 一没後六十年を迎えた岸上大作」と題して講演する。

☎姫路文学館 ☎079-293-8228

## ■史跡見学会「古代播磨国を訪ねて」

12月13日(日)10:00～12:30/JR御着駅前集合解散/100円/定員50名/11月17日(火)から30日(月)までに申込※必着  
壇場山古墳や山之越古墳など、御国野町

の遺跡を専門職員の解説を聞きながら巡る。雨天中止、小学生以下は保護者同伴で参加可。

☎埋蔵文化財センター ☎079-252-3950

## ■第5回 景観遺産

募集期間:2021年3月31日(水)まで

豊かな自然と歴史・文化が薫る播磨の中核都市・姫路のまちを未来へと引き継いでいくために、市内の立ち入り自由な場所から眺められる「建物・まちなみ」「水辺」「自然」「いとなみ」「夜景」「その他」の6部門で景観の写真を募集し「景観遺産」として登録・活用する。おおむね3年以内に撮影した未発表で、合成・加工していないものに限る。詳細は姫路市のホームページを参照。

☎まちづくり指導課 ☎079-221-2541

## ■手柄山温室植物園 一般作品展2020

食虫植物を描いた絵手紙、羊毛フェルトで作ったサボテン、秋を詠んだ短歌など、植物や自然、季節に関する制作物を募集。個人または団体が創作した作品で、自身で搬入・展示・装飾・搬出ができる方対象。展示期間などの詳細は打合せ時に相談する。

☎手柄山温室植物園 ☎079-296-4300

※新型コロナウイルス感染症の影響により、公演やイベントが中止・延期、または内容が変更になる場合がございます。事前に各主催者へお問い合わせください。

## 友の会ニュース11月号

## 姫路市文化国際交流財団 友の会

(営業時間 9:00～11:30/12:30～17:00)

〒670-8544 姫路市西延末426番地1 ☎079-298-8015

## 友の会会員募集中!!

音楽や演劇・舞踊・古典芸能などの舞台公演に興味のある方なら、どなたでも会員になることができます。会員になると、割引購入や先行発売などの特典があります(詳しくはお問合せください)。

## ■入会の申し込みなど

- **入会方法** 文化センター、パルナソスホール、キャスパホールの各プレイガイドに備えつけの入会申込書に必要事項を記入し、左記3館または郵便局の窓口(要手数料)で会費を添えてお申込みください。入会受付時間は10:00～11:30、12:30～17:00です。
- **会費** 1,000円
- **会員期間** 入会日から1年間(入会日から1年を経過した日の属する月末まで)

## ■会員特典

- 「文化情報 姫路」を毎月お届けします。
- 財団主催の舞台公演の入場券を1公演につき2枚まで、1割引でご購入いただけます。
- 財団主催の舞台公演の入場券を1公演につき原則4枚(1割引2枚、定価2枚)まで、一般発売に先駆けてご購入いただけます。  
※上記入場券の購入特典は、文化センター、パルナソスホール、キャスパホールの各プレイガイドでのみご利用いただけます。
- 会員証の提示によりパルナソスホール「朝のハーモニー」と文化センター「名画鑑賞会」にご入場いただけます。
- 会員証の提示により書写の里・美術工芸館の入館料が2割引になります。

## ■友の会会員様へ 重要なお知らせ

- チケットご購入の際には、必ず会員証をご提示ください。
- 割引購入および先行発売の特典は、文化センター、パルナソスホール、キャスパホールの各窓口でのみ、ご利用いただけます。
- 会員証の使用は記名されたご本人様に限り、ご本人様以外の会員証をご提示いただきましても、ご利用いただけません。

## ■発売中の前売券

公演名	公演日時	会場	会員料金 ※1公演2枚まで割引適用	一般料金
第29回 キャスパ寄席	11月21日(土) 14:00～	キャスパホール	完売	完売
オルガンレクチャー&ミニコンサート パルナソスの女王 ～オルガンに会いに行こう～	11月29日(日) 14:00～	パルナソスホール	一般 450円 高校生以下 無料 (全席指定)	一般 500円 高校生以下 無料 (全席指定)
名画鑑賞会 ～社会派ミステリー特集～	12月17日(木) ・18日(金) 両日とも12:00～	文化センター 大ホール	無料 ※一般入場券を450円でご購入いただけます。 (全自由席)	500円 (全自由席)
パイプオルガン&打楽器 打楽器とあそぼう♪0歳からのクリスマスコンサート	12月20日(日) 11:30～	パルナソスホール	450円 ※未就学児 無料 (全席指定)	500円 ※未就学児 無料 (全席指定)
オルガンシリーズ Vol.7 打楽器とオルガンで贈るクリスマス	12月20日(日) 15:00～	パルナソスホール	一般 900円 高校生以下 450円 (全席指定)	一般 1,000円 高校生以下 500円 (全席指定)
パロック in 姫路 パッハのすゝめ ～オール・パッハ・プログラム～	2021年 1月31日(日) 14:00～	パルナソスホール	一般 2,250円 高校生以下 900円 (全席指定)	一般 2,500円 高校生以下 1,000円 (全席指定)
懐かしの洋楽ヒットパレード 第17回 ～身も心も温まるこの洋楽～	2021年 2月14日(日) 14:00～	キャスパホール	630円 (全席指定)	700円 (全席指定)
パルナソス アフタヌーンコンサート 冬の恋人の日に捧げる歌	2021年 2月27日(土) 14:00～	パルナソスホール	一般 900円 高校生以下 450円 (全席指定)	一般 1,000円 高校生以下 500円 (全席指定)

※2020年4月1日より、文化センター、パルナソスホール、キャスパホールの各プレイガイド営業時間が9:00～11:30/12:30～17:00となります。  
※友の会および一般発売開始日の電話受付は10:00からです。

**パルナソス 朝のハーモニー  
No.224 私のお気に入り ～愛の調べ～**



**愛にまつわるピアノの名曲**

出演／横山愛沙美(ピアノ)  
プログラム／  
リスト：愛の夢  
ブラームス：ワルツ第15番(愛のワルツ)  
ドビュッシー：月の光 他



横山愛沙美

11月14日(土) 10:30～／パルナソスホール／  
一般 500円、高校生以下 無料  
(全席指定、11月13日(金)までにパルナソスホールへ電話で申込)

**No.225 ピアノデュオコンサート  
～2台ピアノで奏でる世界の音楽～**

**2台ピアノで魅せる迫力のステージ**

出演／長谷川護(ピアノ)、今村佳奈(ピアノ)  
プログラム／三善 晃：唱歌の四季  
ラフマニノフ：組曲第1番「幻想的絵画」Op.5 他



長谷川護



今村佳奈

12月12日(土) 10:30～／パルナソスホール／  
一般 500円、高校生以下 無料  
(全席指定、11月16日(月)から12月11日(金)までにパルナソスホールへ電話で申込)

※財団友の会会員、高校生以下は無料でご入場いただけますが、事前の座席予約が必要です。  
※3才未満の入場はご遠慮ください。

問 パルナソスホール ☎079-297-1141

**バロック in 姫路  
バッハのすゝめ ～オール・バッハ・プログラム～**



**バッハの伝道師たちが贈る至極の音楽**

出演／鈴木秀美(バロック・チェロ)、若松夏美(バロック・ヴァイオリン)、大塚直哉(チェンバロ)  
プログラム／J.S. バッハ：無伴奏チェロ組曲 より  
J.S. バッハ：ヴァイオリンと通奏低音のためのソナタ  
ホ短調 他



鈴木秀美



若松夏美



大塚直哉

2021年1月31日(日) 14:00～／パルナソスホール／  
一般 2,500円、高校生以下 1,000円(全席指定)  
※未就学児の入場はご遠慮ください。

問 パルナソスホール ☎079-297-1141

**オルガンレクチャー&ミニコンサート  
パルナソスの女王 ～オルガンに会いに行こう～**



**楽器の女王“パイプオルガン”の秘密を探ろう♪**

0才から入場可。お話と演奏を交えながら、パイプオルガンについて楽しく紹介します。お子さまと一緒にご参加ください。

出演／  
お話・演奏 長田真実  
(パルナソスホールオルガニスト)

パルナソスホールスタッフ  
プログラム／  
エルガー：威風堂々  
栗原正己：小組曲「ピタゴラスイッチ」  
J. シュトラウス1世：ラデツキー行進曲 他

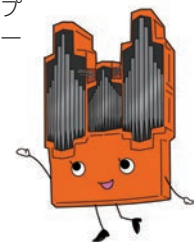

オルガンちゃん

11月29日(日) 14:00～／パルナソスホール／  
一般 500円、高校生以下 無料(全席指定)  
※当日券の販売はございません。  
●8月30日(日)から公演日延期となりました。

問 パルナソスホール ☎079-297-1141

**名画鑑賞会  
～社会派ミステリー特集～**

**文化センター最後の名画鑑賞会！**

松本清張、山崎豊子による社会派ミステリー小説を原作に、名匠たちが丹精込めて作り上げた力作を上映します。

12月17日(木)

- ①「張込み」 12:00～14:00
- ②「悪い奴ほどよく眠る」 14:20～16:55



「張込み」



「悪い奴ほどよく眠る」

12月18日(金)

- ①「白い巨塔」 12:00～14:30
- ②「黒い画集 あるサラリーマンの証言」 14:50～16:25



「白い巨塔」



「黒い画集 あるサラリーマンの証言」

文化センター 大ホール／500円  
(2日通し券・全自由席・2本立て・入替なし)

※財団友の会会員は会員証の提示でご入場いただけます。  
※チケットは2日間有効ですので、紛失されないようご注意ください。

問 姫路市文化国際交流財団 振興課 ☎079-298-8015

## オルガンシリーズ Vol. 7 打楽器とオルガンで贈るクリスマス



### オルガンと打楽器で心躍るクリスマスを

まるでオーケストラのようなオルガンと、華やかなリズムを添えてくれる打楽器の共演でお届けします。個性豊かな打楽器たちとオルガンとの対話を見て、聴いて、お楽しみください。

出演/長田真実(オルガン)、牧野美沙(打楽器)

プログラム/ハチャトゥリアン：剣の舞

L. アンダーソン：クリスマス・フェスティバル 他



長田真実



牧野美沙

12月20日(日) 15:00~/パルナソスホール/  
一般 1,000円、高校生以下 500円(全席指定)  
※未就学児の入場はご遠慮ください。

## パイプオルガン&打楽器 打楽器とあそぼう♪ 0歳からのクリスマスコンサート

### みんなのまわりには音楽がいっぱい!

楽器の女王と呼ばれるパイプオルガンや打楽器の演奏を生で聴いてみよう♪ 遊び心とユーモアあふれるルロイ・アンダーソンの世界をお楽しみください。

出演/長田真実(オルガン)、牧野美沙(打楽器)

プログラム/L. アンダーソン：タイプライター

L. アンダーソン：シンコペーティッド・クロック

L. アンダーソン：そりすべり 他

12月20日(日) 11:30~/パルナソスホール/  
500円(全席指定、未就学児 無料)  
※当日券の販売はございません。

☎パルナソスホール ☎079-297-1141

## 懐かしの洋楽ヒットパレード 第17回 ~身も心も温まるこの洋楽~



### 名曲の数々と三浦紘朗のトークを楽しむ CDコンサート

キャスパホールで人気の、オリジナル音源を中心としたCDコンサート。司会進行はおなじみ、元ラジオ関西の名パーソナリティーで、現在もフリーアナウンサーとして活躍中の三浦紘朗さんです。事前に寄せられたリクエストの中から選曲した名曲の数々を、三浦さんの親しみのある語り口とわかりやすい解説とともに、ご堪能ください。



三浦紘朗

2021年2月14日(日) 14:00~/キャスパホール/  
700円(全席指定)

※未就学児の入場はご遠慮ください。

☎キャスパホール ☎079-284-5806

## パルナソス アフタヌーンコンサート 冬の恋人の日に捧げる歌



### 贅沢な午後のひととき

バレンタインデーとホワイトデーの間である「冬の恋人の日」にちなみ、愛にまつわる曲や春へと向かう喜びを歌に込めてお届けします。

出演/坂口裕子(ソプラノ)、今岡淑子(ピアノ)

プログラム/

J. シュトラウス2世：春の声

グノー：オペラ「ロミオと

ジュリエット」より

“私は夢に生きたい”

E. D. カプア：オー・ソレ・ミオ

小林秀雄：すてきな春に 他



坂口裕子

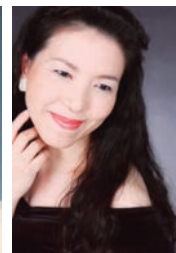

今岡淑子

2021年2月27日(土) 14:00~/パルナソスホール/  
一般 1,000円、高校生以下 500円(全席指定)

※未就学児の入場はご遠慮ください。

☎パルナソスホール ☎079-297-1141

## ホール案内図 & プレイガイド

営業時間  
9:00▶11:30  
12:30▶17:00

### 姫路市文化センター

〒670-8544 姫路市西延末426番地1 ☎(079)298-8015 FAX(079)293-7300  
●JR姫路駅・山陽電車姫路駅から徒歩約25分、タクシー約5分 ●山陽電車手柄駅から徒歩約15分  
●神姫バスJR姫路駅南バスターミナル22番のりばから乗車、約10分。「姫路市文化センター前」下車すぐ

姫路市文化センター 検索

### パルナソスホール

〒670-0083 姫路市辻井九丁目1番10号 ☎(079)297-1141 FAX(079)297-8083  
●神姫バス姫路駅北口バスターミナル10番のりばから「書写山ロープウェイ」[大池台]行きに乗車、約15分。「姫路高校前」下車すぐ  
●JR姫路駅・山陽電車姫路駅からタクシー約15分

パルナソスホール 検索

### 姫路キャスパホール

〒670-0913 姫路市西駅前町88 キャスパ7階(山陽百貨店西館) ☎(079)284-5806 FAX(079)284-8048  
●JR姫路駅・山陽電車姫路駅から徒歩約5分

姫路キャスパホール 検索

