

冬季特別展示



今森光彦

—自然と暮らす切り紙の世界—



パンサーカメレオンとバキボディウム

©Mitsuhiko Imamori

2021年1月6日(水)~4月4日(日)



開館時間 / 午前10時~午後5時(入館は4時30分まで)

休館日 / 月曜日(祝日を除く)、1月12日(火)、2月12日(金)、2月24日(水)

入館料 / 一般310(250)円、大学・高校生210(160)円、

中学・小学生50(40)円 ※()内の料金は20人以上の団体

※身体障害者手帳、療育手帳、精神障害者保健福祉手帳の交付を受けた方、及び介護者1人、どんぐりカード、ひょうごっ子ココロンカード提示の小中学生、姫路市内在住の65歳以上の方は無料。

主催 / 姫路市書写の里・美術工芸館、神戸新聞社
後援 / サンテレビジョン、ラジオ関西
協力 / 有限会社オーレリアンガーデン
企画制作 / 株式会社クレヴィス
展示 / 公益財団法人 姫路市文化国際交流財団

今森光彦 自然と暮らす切り紙の世界



人と自然が見事に共生する「里山」をテーマに、その関係を、写真家として、同時に“切り紙”作家として様々な角度から追いつける今森光彦氏。たった一本のはさみから切り出される作品たちは、自然と暮らす彼自身の経験の中から生み出され、生命が放つ秀麗な輝きにあふれています。切り紙を制作するアトリエの敷地内では、四季折々の美しい風景が見られます。はさみを動かしている時に、ふと顔をあげると、今作っている蝶が生きた姿で飛んでいる、そんなことが珍しくありません。

本展は、自然に寄り添う今森氏の暮らしの紹介と共に、精選された切り紙作品および写真作品を約130点紹介します。生命力あふれる生きものたちと、自然と暮らす人の営みをとらえた作品群から、自然の美しさや豊かさを感じ、自然と触れ合う感性を育てていただけることでしょう。

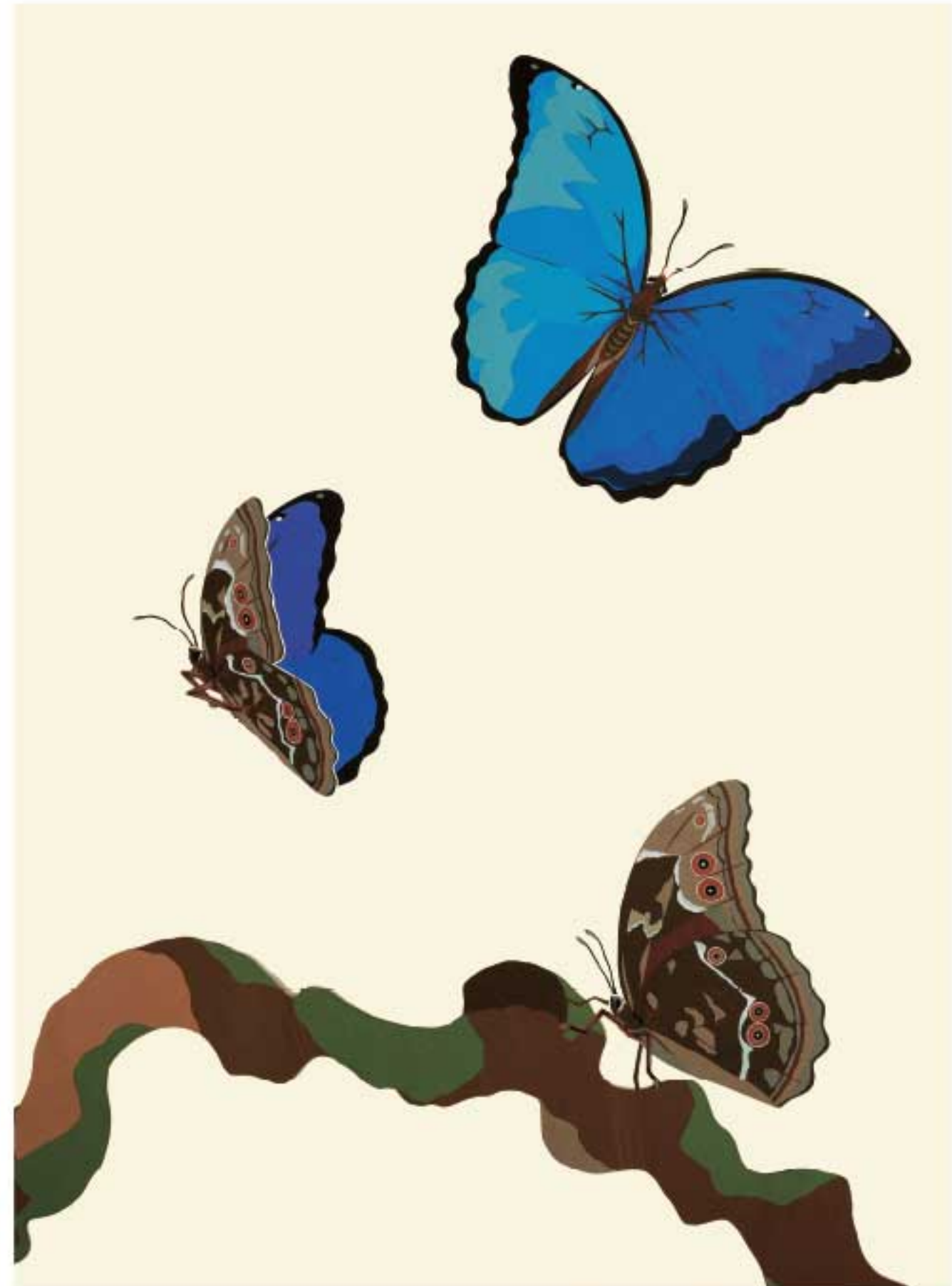

モルフォチョウ

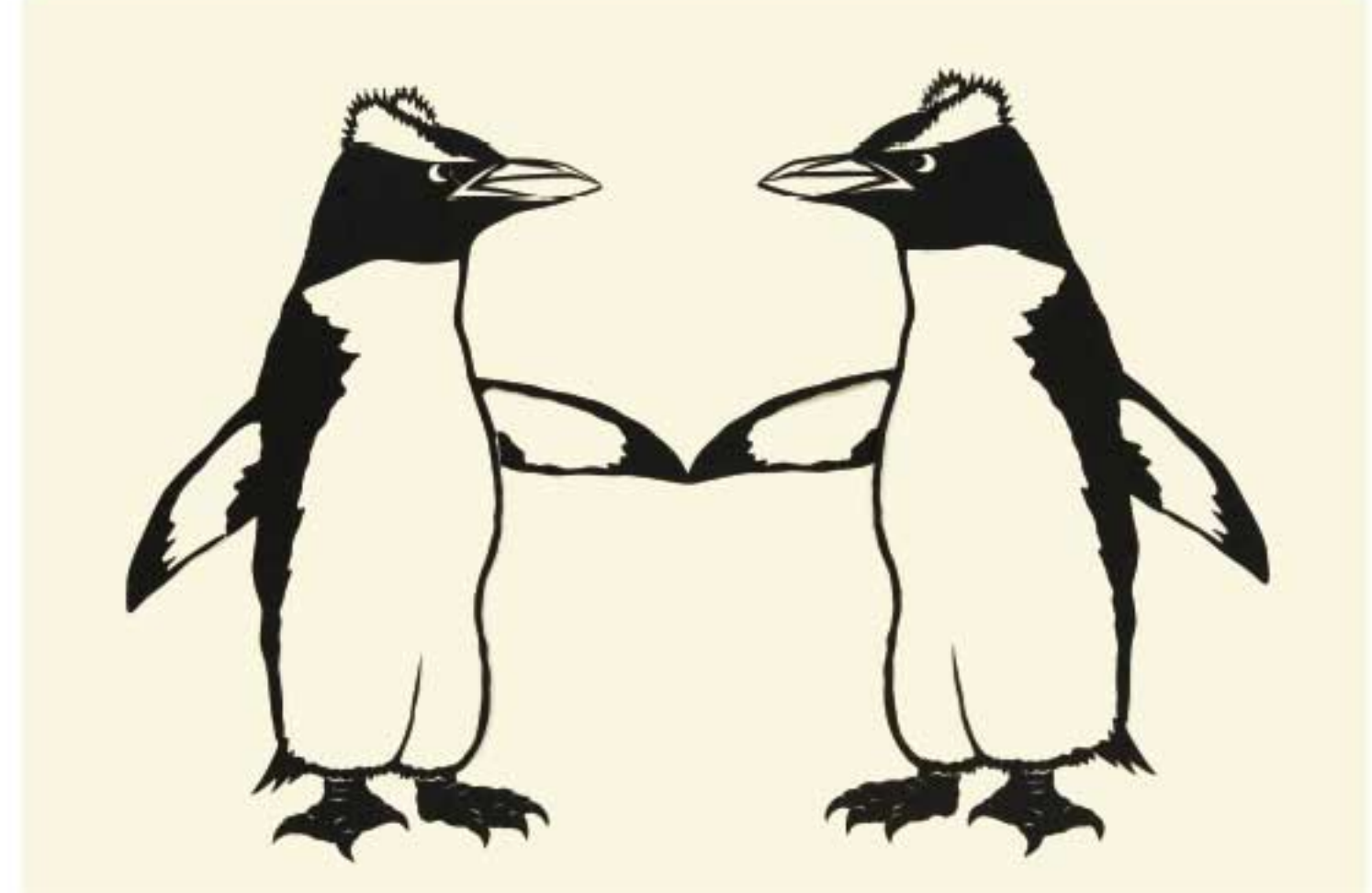

ペンギン



カワセミとヤマザクラ



ビクトリアアトリバネアゲハとブルメリア



オウゴンオニクワガタ



獅子舞



プロフィール

今森光彦 (いまもり みつひこ)

1954年滋賀県大津市生まれ。幼少期から身の周りの自然に興味をもち、小川や田んぼでの魚採りや昆虫採集に熱中する。大学卒業後独学で写真技術を学び、1980年よりフリーランスの写真家となる。以後、琵琶湖を望む田園にアトリエを構え、自然と人の関わりを「里山」という概念で追う一方、熱帯雨林から砂漠まで世界各国を訪ね、生物の生態を追求し取材し続ける。第20回木村伊兵衛写真賞、第28回土門拳賞など多数受賞。



木々に囲まれたアトリエ



オーレリアンの庭

「オーレリアンの庭」とは、今森氏が長い時間をかけてアトリエの敷地内に作り上げた、生きものが集まる庭のことです。オーレリアンとは、蝶を愛する人々を指します。蝶は幼虫時代、種類によって違う植物の葉を食べます。現在約70種類の蝶が生息するこの庭は、植物が豊かな証、つまり多様な生きものが暮らせる環境にも恵まれていることとなります。それは、今森氏の目指す「里山」の小さな姿。庭に面した部屋で、切り紙作りにいそしみます。

関連イベント

● 展示解説会

日時 1月10日① 1月31日② 2月14日③
2月28日④ 3月14日⑤ 3月21日⑥
各日 ①11:00~11:30
②14:00~14:30

参加費 入館料 場所 展示会場

講師 当館学芸員 定員 先着各15人

■ 子ども色紙アート教室

色紙を切って、ちぎって、貼り付けて、動物や植物を完成させよう!

日時 3月20日(土)・祝
①10:30~11:30 ②13:30~14:30

参加費 100円 場所 会議室

講師 グループ「ゆめゆめ」の皆さん 定員 各10人
(幼児・小学生が対象) 要予約(3/11(木)まで)

会期中のイベント

要予約 ■の教室は、往復はがきか応募専用サイトで申込。応募多数の時は抽選。申込時に希望の時間帯を明記してください。

■ 紫檀の箸作り教室

日時/1月17日(日)
①9:30~11:00 ②11:00~12:30
③13:30~15:00 ④15:00~16:30
内容/高級外材として知られる紫檀の木をやすりで面取りし、磨きをかけて箸を作る。
参加費/700円 場所/竹林工房
講師/宮下賢次郎さん
定員/各6人 要予約(1/7(木)まで)

● モザイクアートを楽しもう!

日時/1月23日(土)・24日(日)
10:00~16:00
※所要時間 約1時間
内容/カラフルな紙のチップを使って動物、花、乗り物などのモザイク絵を作る。
参加費/50円 場所/交流庵
定員/先着40人(幼児・小学生が対象)

■ 姫路こま製作体験教室

日時/2月17日(水)
①10:00~12:30 ②13:30~16:00
内容/木工ろくろの使い方を学びながら、ミズメザクラを削り、姫路こまを作る。
参加費/3,000円 場所/工芸工房
講師/村岡正樹さん(姫路こま職人)
定員/各2人(18歳以上) 要予約(2/8(月)まで)

■ 紙すき体験教室

日時/3月13日(土)
10:00~11:30
内容/竹をすりつぶした繊維をすいてハガキ大の紙を4枚作る。
参加費/500円 場所/竹林工房・前庭
講師/田崎博和さん(竹紙・竹筆作家)
定員/15人 要予約(3/4(木)まで)

同時開催

◆ 和歌山県の諸玩具

2020年12月19(土)~2021年4月8日(木)



姫路市書写の里・美術芸館 交通のご案内

● JR・山陽電鉄姫路駅より神姫バス「書写山ロープウェイ」行きで約25分。● 姫路バイパス・姫路西ランプより約15分。
● 山陽自動車道・姫路西ICより約10分。● 中国自動車道・夢前スマートICより約15分。● 無料駐車場(45台)

他館展覧会情報

姫路市立美術館 ☎079-222-2288
第74回姫路市美術展 令和3年1月17日①~2月7日②

姫路文学館 ☎079-293-8228
没後60年記念「歌人岸上大作展」令和2年12月5日①~令和3年3月21日②